START-UP MARKT

CHALLENGE & CONGRESS

SUSTAINABLE
HEALTHCARE
CHALLENGE

7 JUNI 2024

MO
MENT
UM

FASE: IMPLEMENTATIE

FUN FACT

Rosa en Floor zijn al jarenlang een goedwerkend duo. We ontmoetten elkaar 8 jaar geleden tijdens de introductieweek van de TU Delft. We hebben samen gestudeerd, gewerkt en zelfs 5 jaar samengewoond. Je zou kunnen zeggen dat we dus al jaren intensieve training en teambuilding hebben gehad!

Contact
Floor Oomen
floor@momentumdesign.nl
www.momentumdesign.nl

MOMENTUM DESIGN

Momentum is hét ontwerpbureau voor mensgerichte zorg & welzijn. We zetten ons in voor een positieve impact op alle zorg en welzijn in Nederland. Onze missie is helder: beweging creëren naar mensgerichte zorg.

Met Design Thinking werken we aan onze drie pijlers: onderzoek, strategie en informatie visualisatie. We geloven in de kracht van empathie en innovatie. Voorbeelden van het werk van Momentum:

► Samen met jeugdzorgaanbieders en gemeenten een nieuwe aanpak ontwikkelen om wachttijden in de JGGZ te verkorten, zonder de druk op medewerkers te vergroten.
► Het zorgproces van huisartsen bij dementie en hun visie op de toekomst in kaart brengen met kwalitatieve interviews.
► Patiënten meer autonomie geven in hun behandeling door de informatievoorziening te verbeteren en toegangkelijker te maken - zo bevorderen we “Shared Decision Making” binnen patiënteneducatie.

HULPVRAAG

Kunnen jullie ons in contact brengen met organisaties of personen binnen de zorg- en welzijnssector die willen sparren over onze aanpak voor innovatieve, mensgerichte oplossingen?

FASE: CONCEPT

FUN FACT

De oprichter van MijnPGBMatch is zelf verpleegkundige en werd geconfronteerd met het probleem tijdens zijn werk in de PGB.

Contact
Jurr Goes
Klantenservice@MijnPGBMatch.nl
MijnPGBMatch.nl

MIJN PGBMATCH

MijnPGBMatch.nl is een oplossing voor zorgvragers die een persoonsgebonden budget hebben. De zorgvragers of diens naasten (ookwel; PGB-Budgethouders) moeten zelf zorg inkopen, maar worden momenteel niet begeleid in de zoektocht naar een zorgverlener. Vacaturewebsites leveren veelal niks op waardoor pgb-budgethouders uiteindelijk terecht komen bij particuliere zorgbureaus. Deze nemen alle zorgen uit handen maar brengen ook 2 grote nadelen met zich mee. PGB-Budgethouders moeten hun autonomie uit handen geven wat leidt tot mismatches en de geleverde zorg is duur waardoor pgb-budgethouders veelal te weinig zorguren in kunnen kopen.

Middels een uitgebreide zoektool op MijnPGBMatch.nl kunnen pgb budgethouders, zonder tussenkomst, contact zoeken met zzp zorgverleners die aansluiten op hun wensen. Deze zoektool speelt in op de belangrijkste waarde van PGB budgethouders: het behouden van autonomie. Daarbij zal door onderlinge concurrentie tussen zzp verpleegkundigen het uurtarief vermoedelijk dalen; waardoor meer zorguren ingekocht kunnen worden.

HULPVRAAG

Het blijkt enorm moeilijk te zijn om PGB-budgethouders te bereiken. Daarom ben ik op zoek naar connecties op het gebied van doorverwijzers (zoals maatschappelijk werk, huisartsen), PGB verenigingen of PGB-aanvraag locaties (gemeenten, zorgverzekeraar, zorgkantoor).

I SEE U
Baby Care

FASE:
ONTWIKKELING/PILOT

FUN FACT

Toen we als onderzoekers de innovatiewedstrijd binnen het UMC Utrecht hadden gewonnen, wisten we nog niet zo goed waar we aan waren begonnen. Ineens werd ons onderzoek iets concreets en een potentieel product. En nu? Nu willen we onze impact zover mogelijk kunnen verspreiden over de wereld!

Contact
Chanel Sam
iseeubabycare@gmail.com

I SEE U BABY CARE

Vóór de geboorte kunnen baby's tot 22 uur per dag slapen in de baarmoeder. Baby's die worden opgenomen op de neonatale intensive care afdelingen slapen echter vaak aanzienlijk minder. Slaap wordt gezien als een hele belangrijke speler in de groei en ontwikkeling en onvoldoende slaap kan daarom het risico op gezondheidsproblemen verhogen. Artsen en verpleegkundigen zijn niet getraind om het kenmerkende slaapgedrag van premature baby's te herkennen, wat leidt tot veel onbedoelde slaaponderbrekingen en ernstige slaaptekorten. Voor het ongetrainde oog kan slaap bij baby's moeilijk te onderscheiden zijn van wakker zijn. Dit onderstreept de behoefte aan beter afgestemde zorg.

I See U zet videobeelden die boven de couveuse zijn gemaakt om in duidelijke, bruikbare gegevens, die dienen als een live decision-making support system. Deze innovatieve software analyseert het gedrag van baby's in realtime en herkent slaappatronen om slaaptekorten te verminderen door betere planning van de zorg. Met behulp van een wetenschappelijk gevalideerde slaapscoringsmethode is I See U klaar om een revolutie teweeg te brengen in de neonatale zorg.

I See U werkt met een interdisciplinaire groep met experts van het UMC Utrecht en de Universiteit Utrecht op het gebied van neonatale zorg, neurogedrag en kunstmatige intelligentie. We zetten ons in om de slaap op de NICU's als eerste te verbeteren, maar hebben al een lijst met mogelijke uitbreidingen waar we jullie in de toekomst mee zullen verrassen!

HULPVRAAG

We willen een product creëeren dat zo gebruiksvriendelijk mogelijk is op de drukte van de IC en high care. Daarom ga ik graag in gesprek met zo veel mogelijk gebruikers van de neonatologie: verpleegkundigen, physician assistents, artsen en ouders.

Start-up Traject

Saga Medical Solutions
INNOVATIE IN DE ZORG

FASE: IMPLEMENTATIE

FUN FACT

Ons alternatief bekkenbakje is slechts een halfjaar geleden ontstaan tijdens een studieopdracht en hebben we verder ontwikkeld samen met zorgmedewerkers. Als een frisse wind binnen de zorgsector willen we een nieuwe duurzame standaard neerzetten, die niet alleen milieuvriendelijk is, maar ook kosteneffectief.

Contact
Levi Vreeker
levi.vreeker@sagamedical.nl
www.sagamedical.nl

SAGA MEDICAL

Saga Medical Solutions is een innovatieve startup dat een oplossing biedt voor de uitdagingen waarmee zorginstellingen worden geconfronteerd bij het gebruik van wegwerp nierbekkenbakjes. Wij begrijpen dat het oeroude nierbekkenbakje niet meer voldoet aan de eisen van de gebruikers: ze worden weggegooid na slechts één keer gebruiken, zijn onoverzichtelijk, inefficiënt en totaal niet praktisch.

Onze oplossing omvat een kosteneffectief nierbekkenbakje met een uniek ontwerp dat aan een bedrand of stoel kan worden gehangen, waardoor het stabiel blijft en de handen van zorgverleners vrij zijn voor de patiënt. Bovendien beschikt het over drie compartimenten voor een betere organisatie van materialen, wat bijdraagt aan een efficiëntere workflow. Daarnaast bieden de compartimenten de mogelijkheid om in de toekomst afval dat vrijkomt bij kleine medische ingrepen te kunnen scheiden.

En het beste van alles? In tegenstelling tot traditionele kartonnen bakjes is ons product volledig herbruikbaar, waardoor afvalstromen in ziekenhuizen drastisch verminderen. Na gebruik kan het bakje eenvoudig worden gereinigd. Zelf als het bakje aan het einde van zijn levensduur komt kan er een nieuw product van worden gemaakt. In samenwerking met diverse lokale partners hebben wij ons bakje volledig circulair gemaakt, waarbij ook ander plasticafval van ziekenhuizen weer wordt omgezet naar nieuw functioneel product.

HULPVRAAG

We zoeken partners die ons kunnen helpen bij het opschalen van onze productie en het uitbreiden van onze markttoegang. Daarnaast zijn we op zoek naar investeerders die willen bijdragen aan onze missie om de zorgsector duurzamer en efficiënter te maken.

Start-up Traject

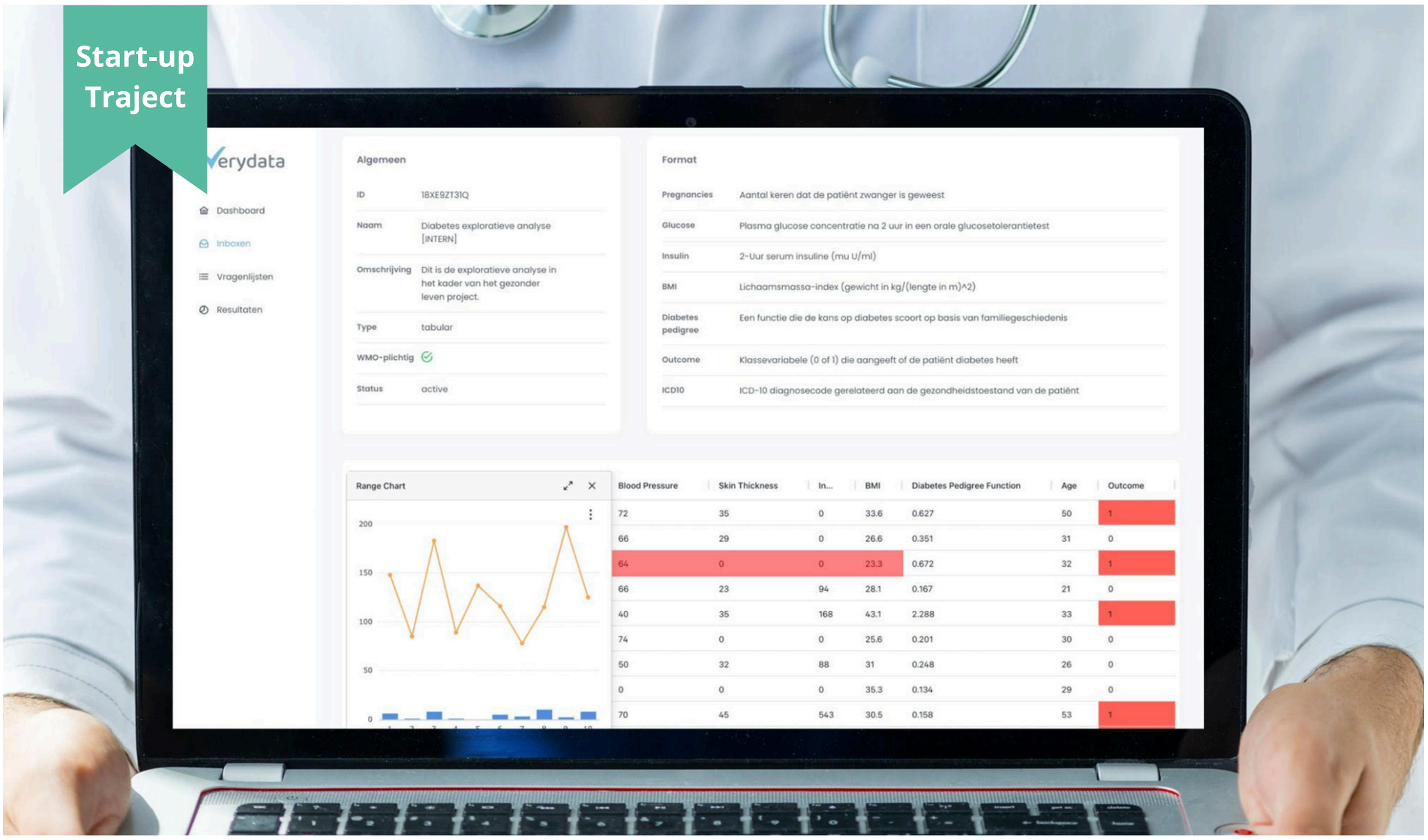

VERYDATA

(AI-)Onderzoekers in de gezondheidszorg worden vaak geconfronteerd met gefragmenteerde en inconsistente data uit verschillende bronnen. Denk aan databestanden uit andere afdelingen, gegevens uit het EPD en beelden uit het PACS. Dit belemmert de kwaliteit van het onderzoek en de betrouwbaarheid van resultaten.

Verydata biedt een oplossing door een platform te creëren dat medische dataverzameling centraliseert en valideert. Dit platform maakt het mogelijk om fouten en discrepanties te ontdekken. Ook is het visualiseren en aggregeren van een dataset zeer eenvoudig. Zo draagt deze oplossing bij aan betrouwbaar en efficiënter medisch onderzoek.

FASE: ONTWIKKELING

FUN FACT

‘Very’ is een acroniem:
Validate & **E**xchange
Reliabl**Y**

HULPVRAAG

Ik ben op zoek naar een organisatie of onderzoeksgroep die de Verydata toepassing wil testen in een pilot. Werk jij bij zo’n organisatie of ken je er een? Laat het me weten!

Contact
Mohamed Mbarki
m.mbarki@verydata.nl
www.verydata.nl

Ouder hart
de kracht van veranderen

FASE: ONTWIKKELING

FUN FACT

Mijn ervaringen en opvattingen als leidinggevende in de ouderenzorg en mijn passie als mens heb ik sinds 2019 opgetekend in een column van Voilà, het maandelijkse magazine van De Limburger. Deze verzameling columns heb ik begin dit jaar uitgebracht in boekvorm. Het boek Anke'rplek, stilstaan bij noodzakelijke veranderingen in de ouderenzorg, is sinds maart jl. (online) verkrijgbaar in alle boekhandels in Nederland.

Contact
Anke Huppertz
Contact@ouderhart.nl

OUDERHART

Laat leven biedt ouderen, met en zonder kwetsbaarheden, een (preventieve) omgeving waarin ze liefde, vreugde en betekenisvolle interactie ervaren. Laat Leven is niet alleen een menselijke, maar ook een urgente oplossing voor de uitdagingen van deze vergrijzende samenleving. Immers de grijze druk stijgt van 34 procent in 2023 naar verwachting 50 procent het komende decennium. En dat terwijl het aantal zorgmedewerkers snel afneemt.

Onze aanpak richt zich op de behoefte aan contact, ondersteuning, verbondenheid en actief meedoen. Via een aantrekkelijk platform bieden we digitale contactmogelijkheden, fysieke ondersteuning, in en buiten huis en sociale activiteiten. We baseren ons op de principes van de blue zones, waar actief meedoen, veerkracht, zingeving en welzijn centraal staan.

Laat Leven verbindt bestaande dienstverleners en sociale initiatieven en betrekt nieuw talent, zowel bij vitale ouderen als jongeren op zoek naar zingeving. Dit creëert een inclusief ecosysteem dat zowel ouderen als de bredere gemeenschap ten goede komt. Door strategisch gebruik van ons platform binnen zorgorganisaties, kunnen we ook hier extra waarde toevoegen en het schaarse zorgpersoneel vrijmaken voor de echte zorgtaken.

HULPVRAAG

Het uiteindelijke succes valt of staat met het digitale platform inclusief een adequate match tussen vraag en aanbod. Zijn er bezoekers die hier ervaring mee hebben en bereid zijn mee te denken en ontwikkelen?

Micro-Cosmos

MICRO-COSMOS

FASE: OPSCHALING

FUN FACT

Wist je dat het idee van Micro-Cosmos in ontstaan in een Health Hackathon bij het Radboudumc?

Contact
Eef Lamers
eef.lamers@micro-cosmos.nl
www.micro-cosmos.nl

Nachtelijke onrust in verpleeghuizen is een groeiende probleem. Steeds complexere zorg moet gegeven worden met minder zorgpersoneel. Daarom helpt Micro-Cosmos de rust in de nacht te verbeteren en hierdoor de zorg te ontlasten. Met onze innovatie kap achter het bed, de Micro-Cosmos, creëren we een eigen, geborgen omgeving voor mensen met dementie. Met de licht & geluidsfuncties kan afleiding gecreëerd worden voor het fijn in slaap vallen van de gebruiker.

De Micro-Cosmos heeft laten zien gemiddeld 36 minuten aan zorgtijd per dag te reduceren. Ook daalde de ervaren werkdruk van zorgmedewerkers met 65%, doordat het meer dan de helft van de cliënten hielp met een betere nachtrust. Ons team bestaat uit jonge, ambitieuze ondernemers die elkaar goed aanvullen. Samen zorgen we ervoor dat de zorg toekomstbestendig wordt door de inzet van innovaties.

HULPVRAAG

Heb jij een relevant netwerk of expertise om ons te helpen schalen? We komen graag in gesprek!

VINDIQU

VindiQu biedt een innovatieve oplossing door interactieve digitale uitjes aan te bieden die speciaal zijn ontworpen voor mensen met een zorgbehoefte. Via een live videoverbinding kunnen deelnemers virtueel deelnemen aan diverse rondleidingen en evenementen, begeleid door een ervaren gids. Dit stelt hen in staat om de voordelen van een uitje te ervaren zonder hun locatie te hoeven verlaten. Deze digitale uitjes zijn eenvoudig te organiseren en vereisen geen complexe technologie, waardoor zorginstellingen met minder personeel deze waardevolle ervaringen kunnen bieden.

Door deze unieke aanpak biedt VindiQu een waardevol alternatief voor fysieke uitjes, waardoor iedereen, ongeacht hun zorgbehoefte, kan genieten van nieuwe ervaringen en sociale interacties. Dit draagt bij aan het bestrijden van eenzaamheid en het verbeteren van de levenskwaliteit van kwetsbare groepen.

FASE: OPSCHALING

FUN FACT

‘Vind ik u’ is de basis van onze bedrijfsnaam. Verander de K naar een Q en dan weet je precies wat wij doen. Waar Vind ik u?

Contact
Kevin Jacobs
kevin@vindiqu.com
www.vindiqu.com

HULPVRAAG

Introductie bij mogelijke klantenkringen en in gesprek gaan over financieringsmogelijkheden vanuit bedrijven (Maatschappelijk Verantwoord Ondernemen)

FASE: PILOT

FUN FACT

J58 is een Nederlands bedrijf, maar uit de 10 werknemers die het momenteel heeft is er maar één 100% Nederlands. Een startup met veel verschillende culturen en achtergronden.

Contact
Gabriel Costa
gabriel@j58forall.com
www.thenextwheelchair.com

J58

Wij hebben een revolutionaire mechanische sta-rolstoel ontwikkelt die het leven en de mobiliteit van rolstoelgebruikers zal verbeteren. Deze rolstoel is motorloos, lichtgewicht en betaalbaar. Ons product stelt rolstoelgebruikers in staat om gemakkelijk te staan en te bewegen terwijl ze staan, waardoor hun onafhankelijkheid, gezondheid, sociale leven en kansen op de arbeidsmarkt toenemen.

De meeste rolstoelmodellen zijn niet ontworpen om veranderingen in de positie van de gebruiker mogelijk te maken. We hebben een groeiende wens onder rolstoelgebruikers geïdentificeerd om hun gezondheid te verbeteren en onafhankelijkheid te verwerven door de mogelijkheid te hebben om hun lichaamshouding te veranderen. Ons eerste product, de multifunctionele rol”stoel” Ezer, biedt gebruikers de mogelijkheid om van positie te veranderen, waardoor hun comfort, mobiliteit en algeheel welzijn verbeteren:

• Ezer combineert 2 verwisselbare posities: staan en zitten;
• Ezer kan volledig door de gebruiker worden bediend zonder extra hulp;
• Ezer maakt beweging in staande modus mogelijk;
• Ezer kan worden gedemonteerd voor transport, biedt voldoende ondersteuning en stabiliteit en is comfortabel;
• Ezer is een handmatige rolstoel, lichtgewicht en gemakkelijk te vervoeren zonder motor. Geen grensbeperkingen.

HULPVRAAG

Kan iemand ons verder helpen om bij meer gemeentes in Nederland in contact te komen met de WMO?

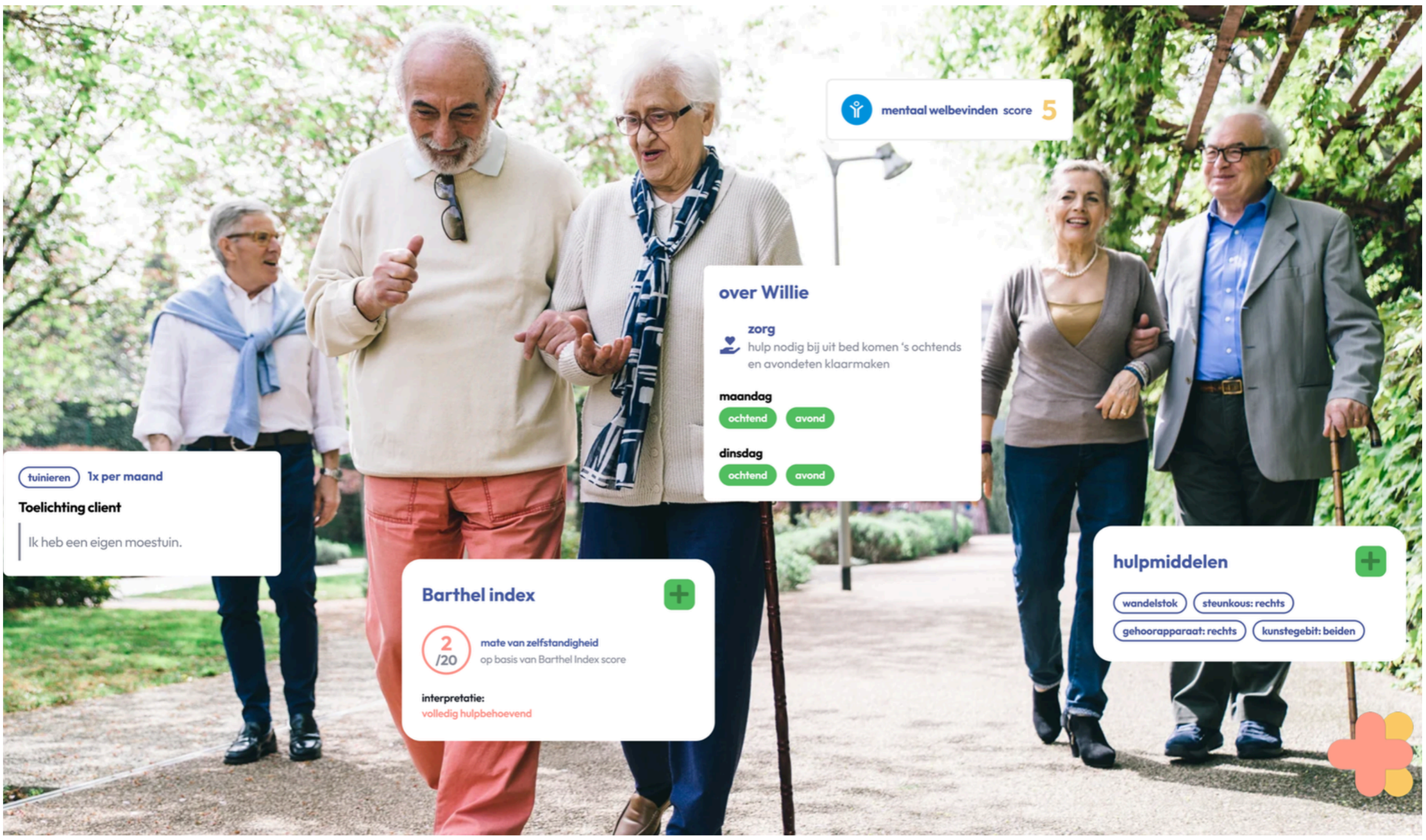

de zorg van **morgen**,
ligt **vandaag** in jouw hand.

KUURA

kuura geeft zorgverleners, -/aanbieders en -/bemiddelaars direct inzicht in de zorgvraag, behoeftes en mogelijkheden van de zorgvrager en bespaart tijd bij het intakeproces, coördineren en overdragen van zorg.

Door middel van een unieke opbouw van gepersonaliseerde zorgprofielen en een overzichtelijk dashboard om deze profielen te beheren, zijn zorgaanbieders in staat om de informatie van hun zorgvragers en zorgverleners uit te vragen, in te zien, te beheren en uiteindelijk met elkaar te verbinden. Deze informatie geeft een indicatie van de benodigde zorg, de eigen kijk op de gezondheid én een actueel beeld van de wensen, behoeftes en mogelijkheden van de zorgvrager.

FASE: PILOT

FUN FACT

Kuura is ontstaan vanaf de werkvloer. Daar waar de oprichter al meer dan 12 jaar in de zorg werkt, en nog dagelijks actief is als verpleegkundige.

HULPVRAAG

Wij zijn opzoek naar testomgevingen en leden voor onze kuura community. Waarbij leden zeggenschap krijgen omtrent de doorontwikkeling en korting op toegang tot kuura.

Contact
Rik Bos
rik@kuura.nl
www.kuura.nl

BRAINHABBITZ

Brainhabbitz is opgericht voor Young Professionals & studenten door een Young Professional. De missie van Brainhabbitz is om het trainen van mentale gezondheid net zo toegankelijk te maken als fysieke training, voor alle nieuwe generaties. De ultieme droom van oprichter Job Schiphorst is om door heel Nederland sportscholen voor de hersenen te kunnen openen.

FASE:
PILOT/IMPLEMENTATIE

Brainhabbitz helpt Young Professionals bij het ontwikkelen van hun 'mentale sixpack'. Het idee is ontstaan vanuit bezorgdheid over de toenemende mentale gezondheidsproblemen onder deze doelgroep. Steeds meer Young
Professionals & studenten ervaren constante stress, raken overspannen, komen in een burn-out terecht, of worstelen met depressies. Dit zijn zorgwekkende gevolgen van de snel veranderende wereld waarin de mogelijkheden eindeloos zijn en waar struggles zoals keuzestress, prestatiedruk, sociale vergelijking en angst over de toekomst geen uitzonderingen meer zijn.

FUN FACT

Ik noem mijzelf anti-coach, omdat er teveel coaches in Nederland zijn. Terwijl mijn werkzaamheden wel heel erg lijken op coachen.

Het is daarom van cruciaal belang dat we onze hersenen aanpassen aan deze uitdagingen. Als Young Professionals hebben we in deze tijd andere brein gewoontes nodig. Ik geloof sterk in het principe dat voorkomen beter is dan genezen, en ga zelfs nog één stap verder: versterken is beter dan voorkomen.

Contact
Job Schiphorst
jobschiphorst@brainhabbitz.com
www.brainhabbitz.nl

HULPVRAAG

Welke specifieke doelgroep kan ik het beste benaderen om dit concept groot op de markt uit te rollen?

music4five
your health benefits!

MUSIC4FIVE

De compléte oplossing voor Muziek als Medicijn!

FASE: IMPLEMENTATIE

Muziek als Medicijn is aantoonbaar effectief. Patiënten ervaren minder pijn, stress, angst en slapen beter. Muziek implementeren binnen een zorginstelling kan ingewikkeld zijn.

Het Music4five systeem biedt dé complete oplossing: Hardware, Software, Muziek én Service.

Met deze all-in-one oplossing maken we het toedienen van peri-operatieve muziek aan de patiënt eenvoudig en efficiënt. Deze toepassing verhoogt de patiënten tevredenheid, verlaagt de werkdruk in de zorg en verlaagt de zorgkosten.

FUN FACT

De naam Music4five staat voor muziek voor de vijf meest voorkomende problemen van patiënten in het ziekenhuis: angst, pijn, stress, slaapproblemen, kans op acute verwardheid.

HULPVRAAG

Wie kan ons helpen onze naamsbekendheid te vergroten?

Contact
Babs Mertens
babs@bits4tours.com
www.music4five.com

FASE: OPSCHALING

FUN FACT

De meest fanatieke Kalenderklok gebruiker heeft vorig jaar 110 e-mails met grote en kleine suggesties gestuurd, die bijna allemaal zijn doorgevoerd.

Contact
Teun Kortekaas
info@jelter.net
calendarclock.app

KALENDERKLOK

Kalenderklok ondersteunt zorgverleners en mensen met cognitieve stoornissen bij hun dagelijkse schema. Dit vermindert desoriëntatie in tijd en de frustratie die dit kan veroorzaken. Daarnaast biedt het monitoringmogelijkheden via de afsprakenfunctie en videobellen, wat een gevoel van veiligheid geeft voor zowel de zorgverlener als de zorgontvanger. Het is een gratis applicatie die is mede-gecreëerd door fanatieke gebruikers.

Desoriëntatie verstoort het vermogen om routinetaken uit te voeren en tast het gevoel van onafhankelijkheid aan. Het verlies van een samenhangend tijdsbesef kan ook bijdragen aan sociale isolatie, omdat mensen met dementie moeite kunnen hebben om bij te houden wanneer familie of vrienden op bezoek komen. Deze dagelijkse strijd met tijd kan leiden tot frustratie, angst en een diep gevoel van ontkoppeling van de wereld om hen heen, wat voor familieleden moeilijk kan zijn, vooral als ze dag en nacht moeten bijspringen. Kalenderklok helpt individuen om een gevoel van continuïteit te behouden door contextuele informatie in een duidelijke en begrijpelijke vorm te bieden. Het stelt een persoon met cognitieve stoornissen in staat om onderscheid te maken tussen dag en nacht, dagelijkse activiteiten te anticiperen, een meer gestructureerde routine aan te houden

HULPVRAAG

Als u als mantelzorger technologie gebruikt, van wie heeft u over het bestaan van deze technologie gehoord?

HOMMELS en BRINK

geeft Positieve Gezondheid vorm

FASE: OPSCHALING

FUN FACT

Onze online scholing is ontstaan dankzij Corona. Alle live scholingen stopten. We hebben de methodiek die wij professionals leren, op onszelf en ons bedrijf toegepast.

Contact
Leontien Hommels
Leontien@hommelsenbrink.nl
www.hommelsenbrink.nl

HOMMELS EN BRINK

Wij zetten gezondheid centraal naast ziekte. Anders kijken, anders doen. Zorgprofessionals vergroten hun éigen duurzame inzetbaarheid en versterken veerkracht van patiënten.

Online scholing omdat:

- rijk en inspirerend
- efficiënt en goedkoop
- eigen tijd en tempo
- leren door ervaren
- hele organisatie dezelfde stevige basis
- past in iedere agenda
- traject afgestemd op de hele organisatie

Positieve Gezondheid omdat:

- preventief
- veel impact, kost weinig tijd
- focus op veerkracht naast ziekte en tegenslag
- meer gezondheid
- sluit aan op persoonlijke behoeften
- kostenverlagend
- betere samenwerking
- meer autonomie, werkplezier en gelijkwaardigheid

HULPVRAAG

Hoe schalen we de online scholing op zodat alle zorg- en welzijn-professionals in Nederland de mogelijkheid krijgen om deze te volgen en dit willen doen?

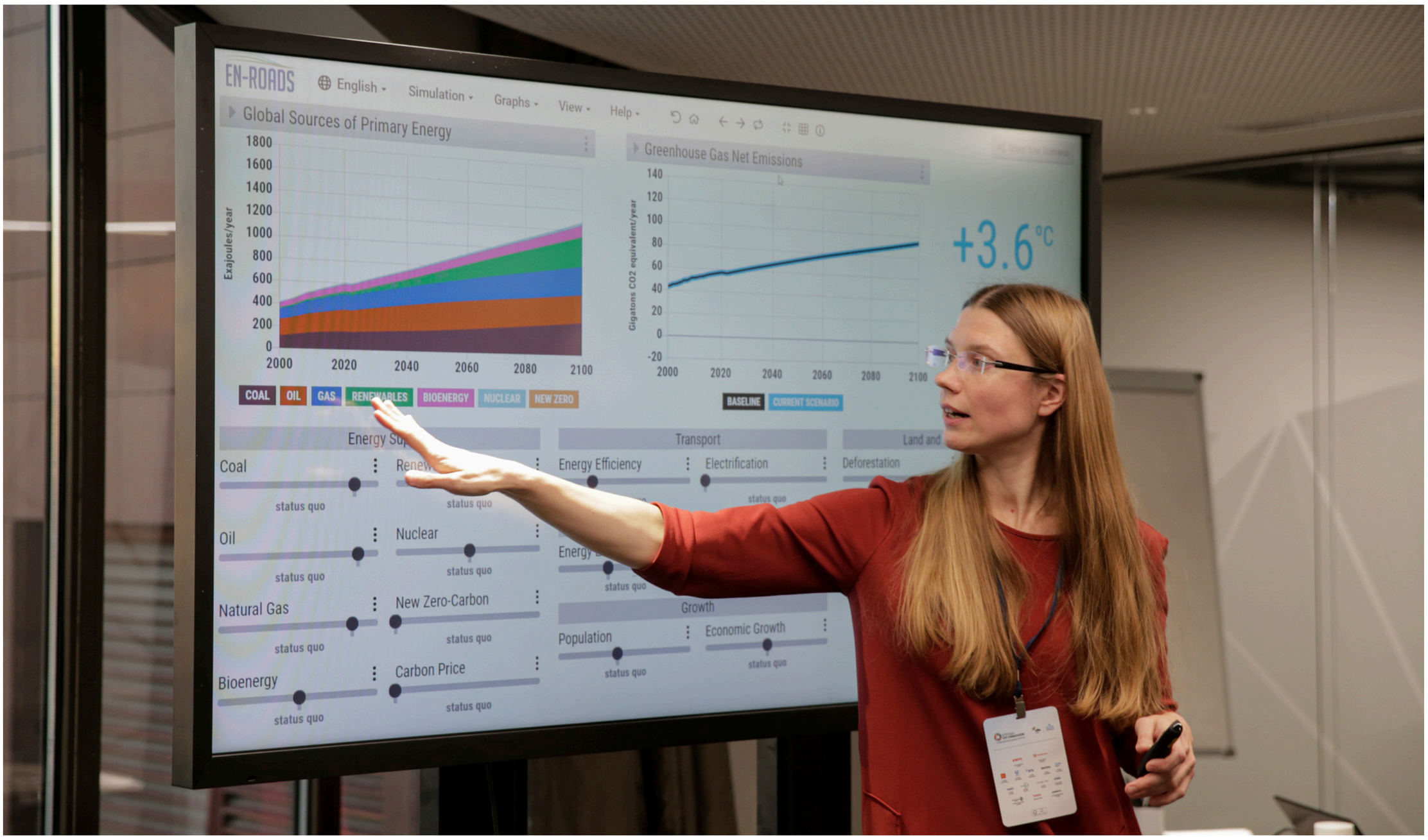

LEAF

LEAF helpt bedrijven om klimaatdoelstellingen te realiseren door het voorlichten en activeren van managementteams door middel van bedrijfssimulaties. Deze interactieve leersessies helpen professionals in de gezondheidszorg om de impact van klimaatverandering op de gezondheidszorg te begrijpen en de rol die zorgverleners kunnen spelen in de beperking van klimaatverandering.

Tijdens de simulatie nodigen we deelnemers uit om gebruik te maken van het En-ROADS model ontwikkeld door Climate Interactive en het MIT Sloan Sustainability Initiative om emissiescenario's te bouwen die compatibel zijn met 1,5 graden opwarming - de streefwaarde die is vastgesteld in het Parijsakkoord en de Europese normen voor duurzaamheidsrapportage (ESRS). Door deze lage emissiescenario's te vergelijken met het business-as-usual scenario visualiseren we de positieve impact die een verminderde CO2-uitstoot heeft op gezondheid (d.w.z. minder sterfgevallen door hittestress, betere luchtkwaliteit in steden etc.). We bespreken ook een aantal oplossingen die zorgverleners zouden kunnen helpen om hun CO2-uitstoot te beperken en verkennen barrières voor verandering.

HULPVRAAG

Wij gaan graag in gesprek met mensen die verantwoordelijk zijn voor duurzaamheid en klimaattrainingen in hun bedrijven.

FASE: IMPLEMENTATIE

FUN FACT

We werden ooit uitgenodigd om een klimaatsimulatie te organiseren voor een team van 100 mensen dat naar een ander continent vloog voor een bedrijfsevenement gericht op… klimaat!

Contact
Anna Sycheva
anna@leaf-learning.com
www.leaf-learning.com